

<p>Studio Ingegneria civile <i>Dott. Ing. Luigi De Poi</i> Piazza Duca D'Aosta n. 2 CONEGLIANO (TV) C.F. - D.F. 026140826 LB567 P.I. 00521540260 TEL. 0438 / 33514 FAX 0438 / 33514 E.mail: ingegnerluigidepoi@virgilio.it</p>	<p>Committente: CANTINA di CONEGLIANO e VITTORIO VENETO s.r.l. già Cantina Sociale Cooperativa di Vittorio Veneto</p> <p>Opera: RISTRUTTURAZIONE con ampliamento art.2 L.R. 32/2013 (piano casa) 1° VARIANTE</p> <p>il prog. di ristrutturazione ed ampliamento di fabbricato ad uso spuntificio (co. 232 15/11/02)</p> <p> Oggetto: SEZIONI FABBRICATO TUNNEL IMPIANTISTICA</p>	<p>Tavola n. : 5</p> <p>Scala: vedi grafici</p> <p>Controllato:</p> <p>Disegnato da:</p> <p>Nota:</p> <p>STATO DI PROGETTO</p> <p>ASAC : _____</p> <p>Autenticato (N) 2002, Ser. n° 700-53784</p>
---	---	--

SEZIONE TRASVERSALE "particolari"

scala 1:50

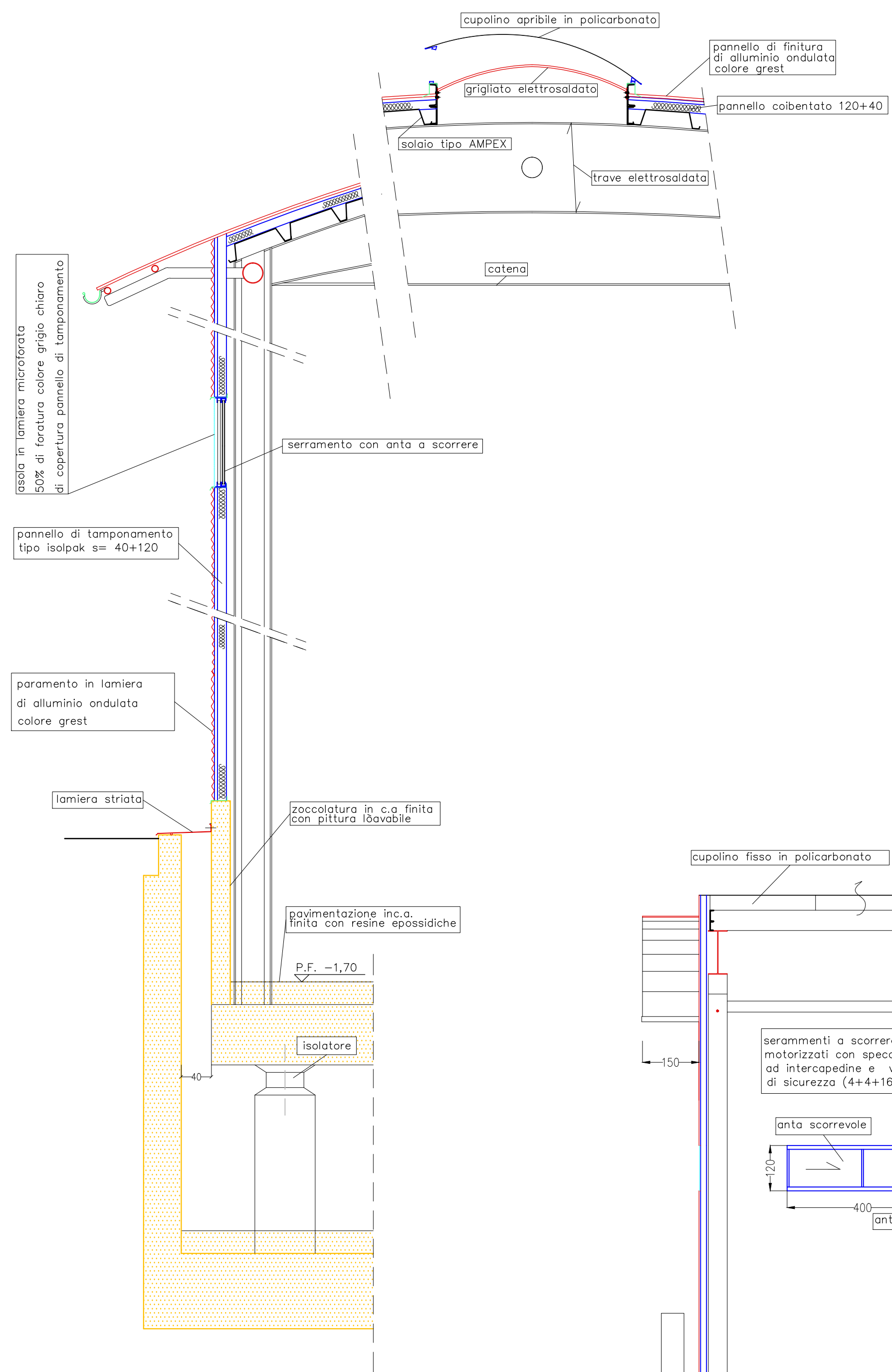

SEZIONE TRASVERSALE

scala 1:100

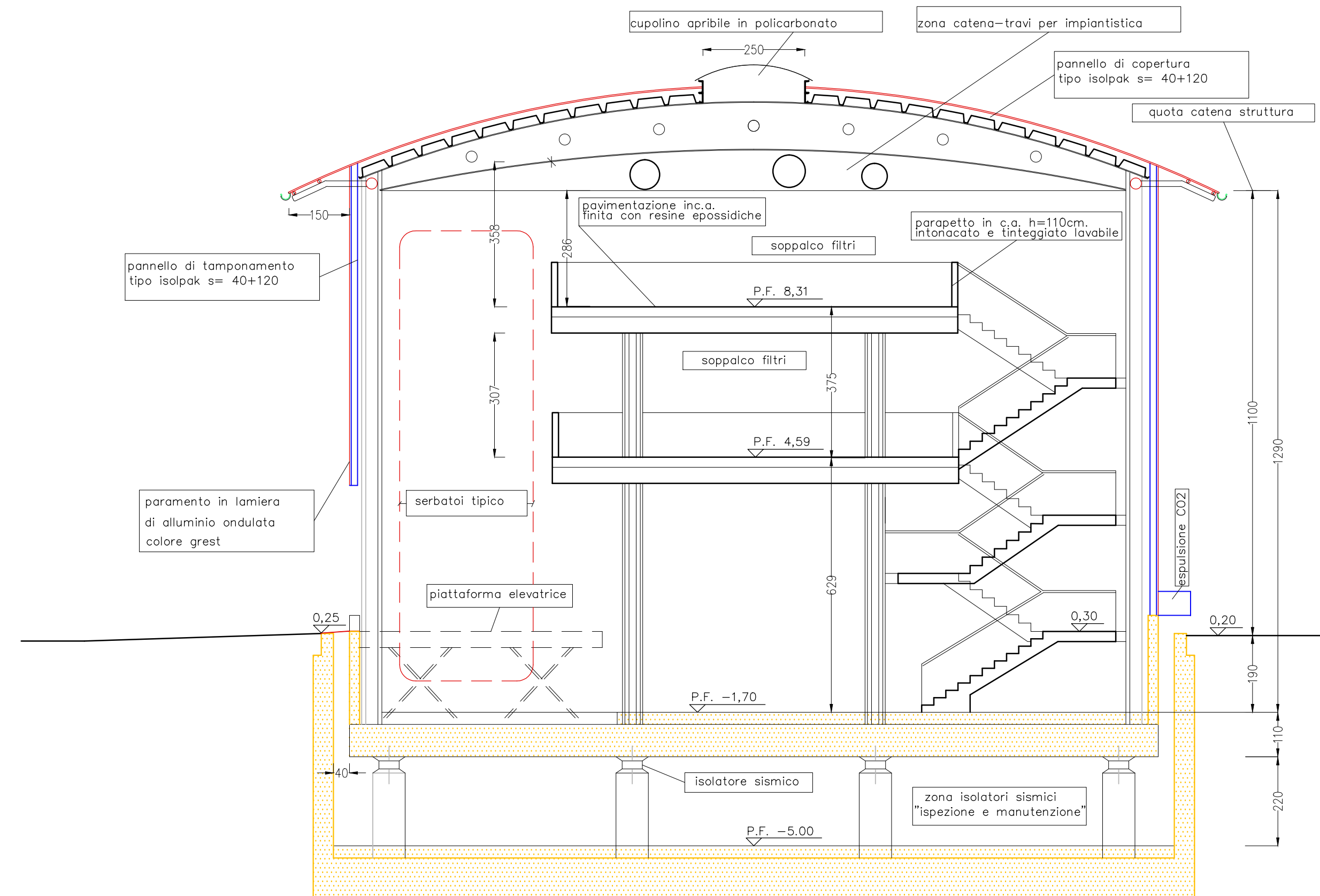

SEZIONE LONGITUDINALE

scale 1:100

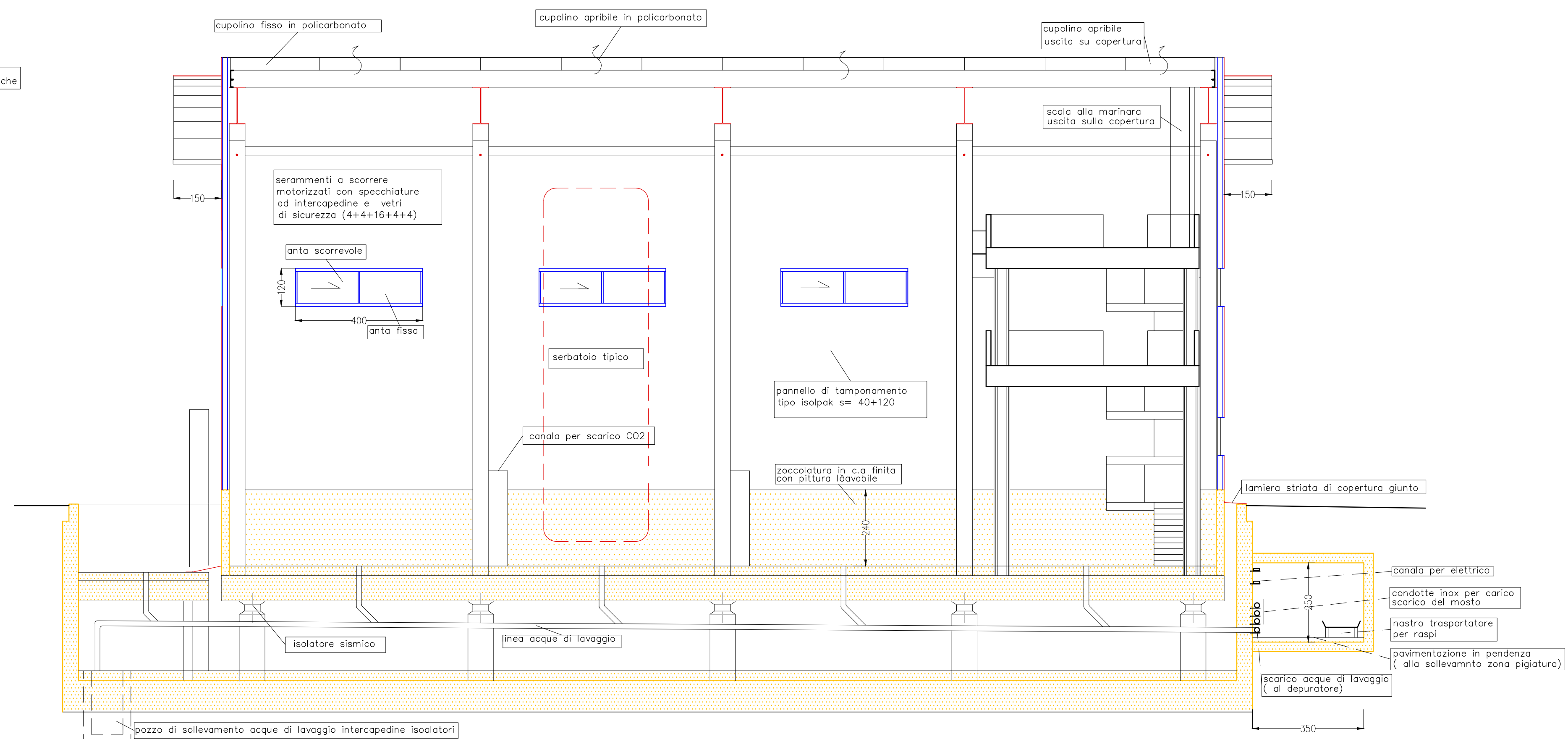

TUNNEL PER IMPIANTISTICA

scala 1:100

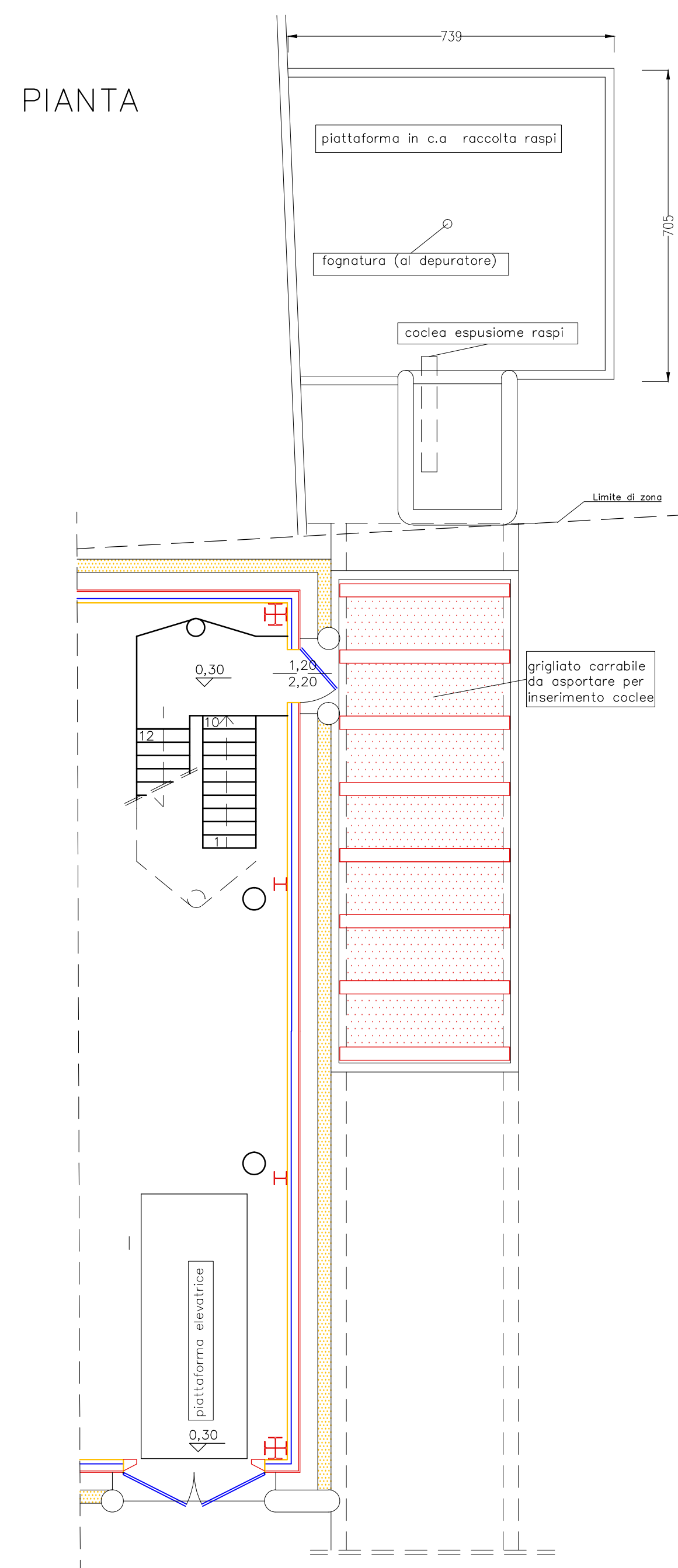

SEZIONE CORRENTE

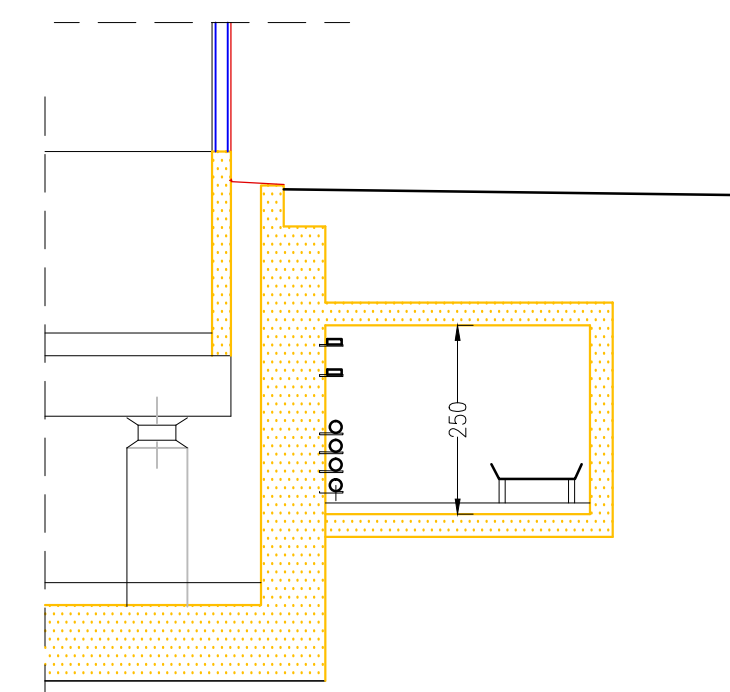

SEZIONE LONGITUDINALE

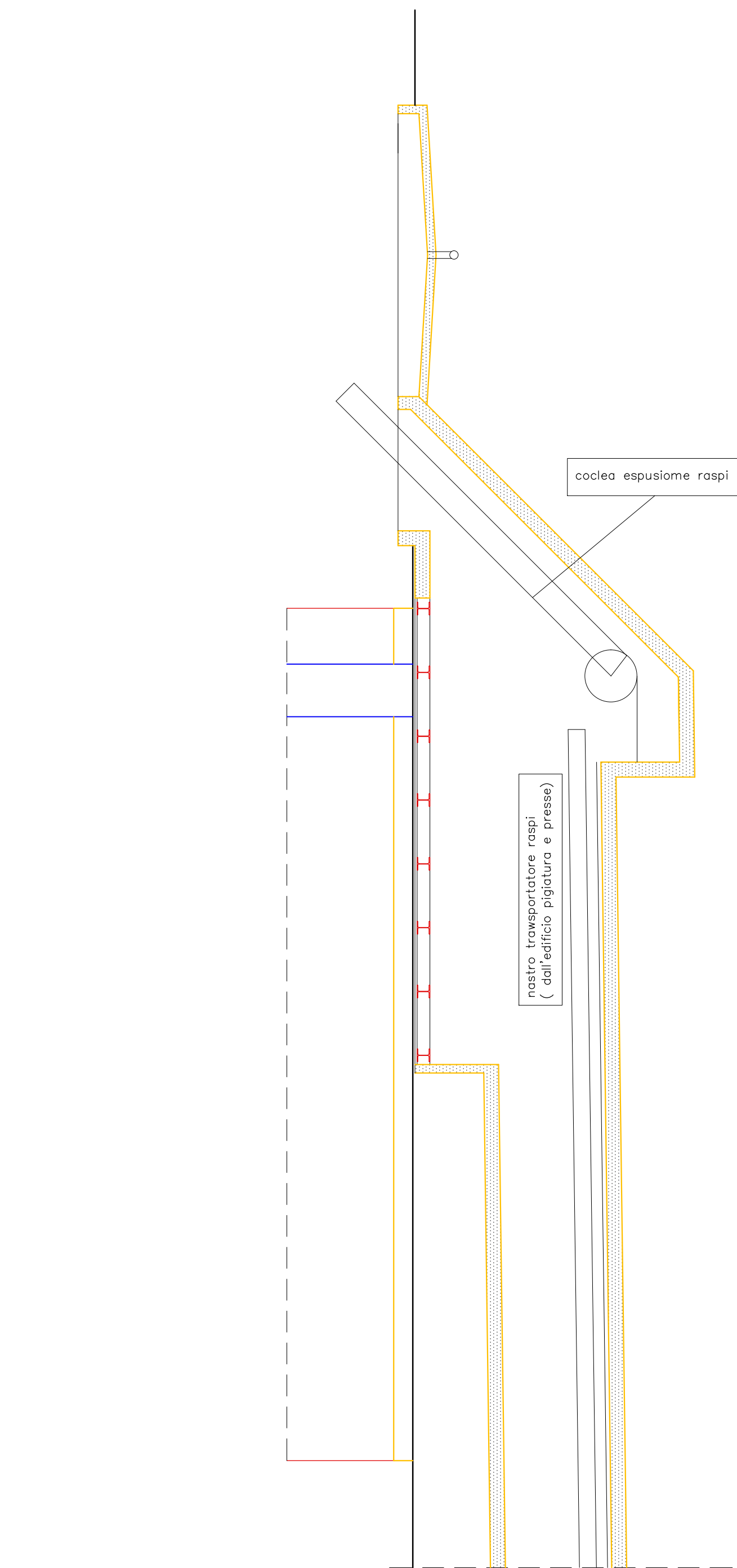

SEZIONE SU GRIGLIATO

