

Studio Ingegneria civile

Dott. Ing. Luigi De Poi

Piazza Duca D'Aosta n. 2
CONEGLIANO (TV)
C.F. DPE LGU 42626 L8562
P.I. 00521540260
TEL. 0438 / 35514
FAX 0438 / 35514
E. mail: ingegneri@luidapoi@virgilio.it

Commititante:

CANTINA di CONEGLIANO e VITTORIO VENETO s.a.s.
già Cantina Sociale Cooperativa di Vittorio Veneto

Opera:

RISTRUTTURAZIONE CON AMPLIAMENTO
art.2 L.R. 32/2013 (piano casa)
1° VARIANTE

di prog. di ristrutturazione ed ampliamento di fabbricato ad uso spuntificio (p.c. 232 15/11/02)

Oggetto:

PIANTE PIANO TERRA
PROSPETTO NORD
PROSPETTO OVEST
SEZIONE LONGITUDINALE

Data:

28/01/2016

Data app.:

Tavola n. :

7

Scala:

vedi grafici

Controllo:

Disegnato da:

Nota:

COMPARATIVA

ACAD

Autocad (R) 2002, Ser. n° 700-5079941

— STATO ESISTENTE
— STATO DI PROGETTO

PIANTE PIANO TERRA
scala 1:100

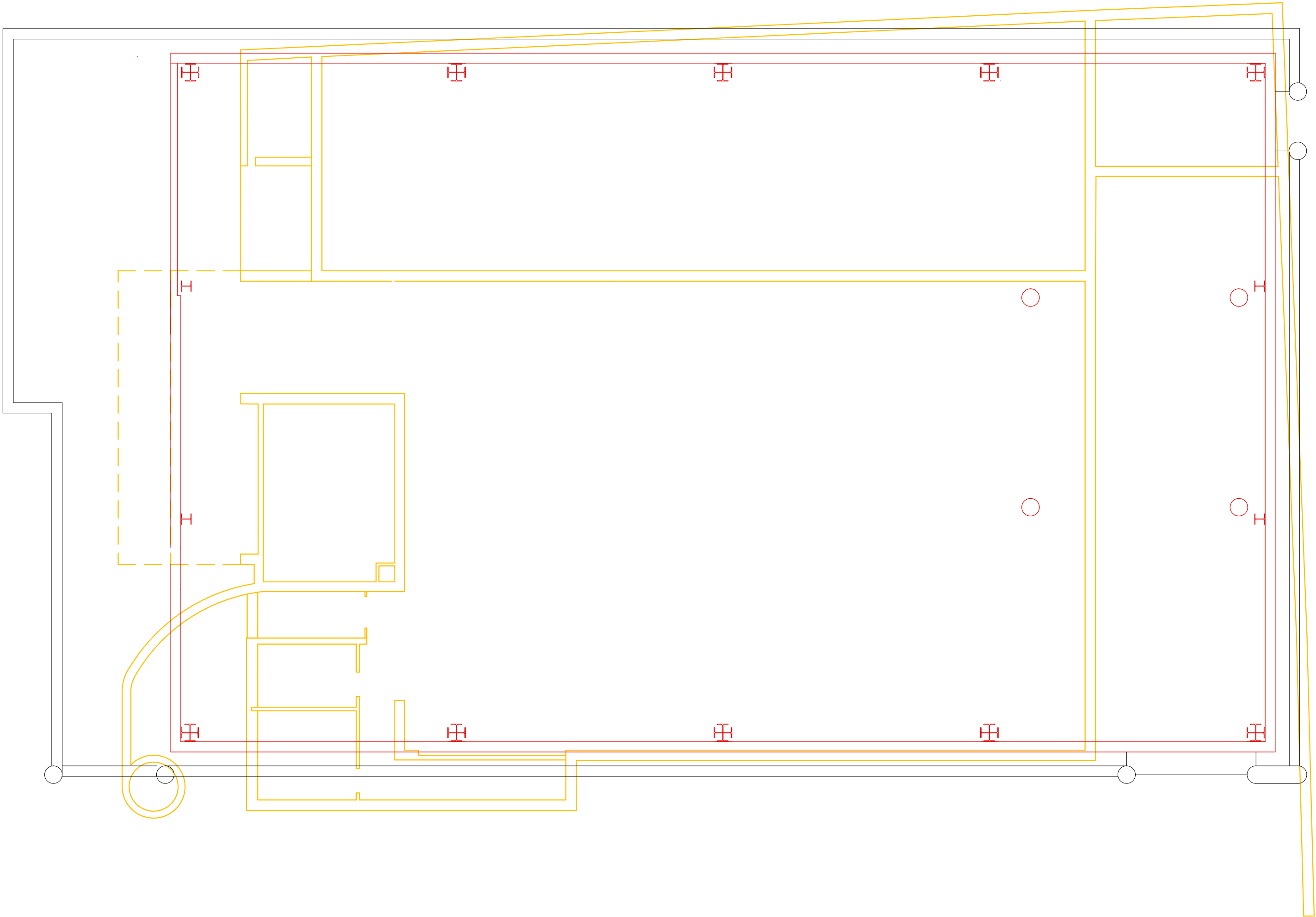

PROSPETTO NORD
scala 1:100

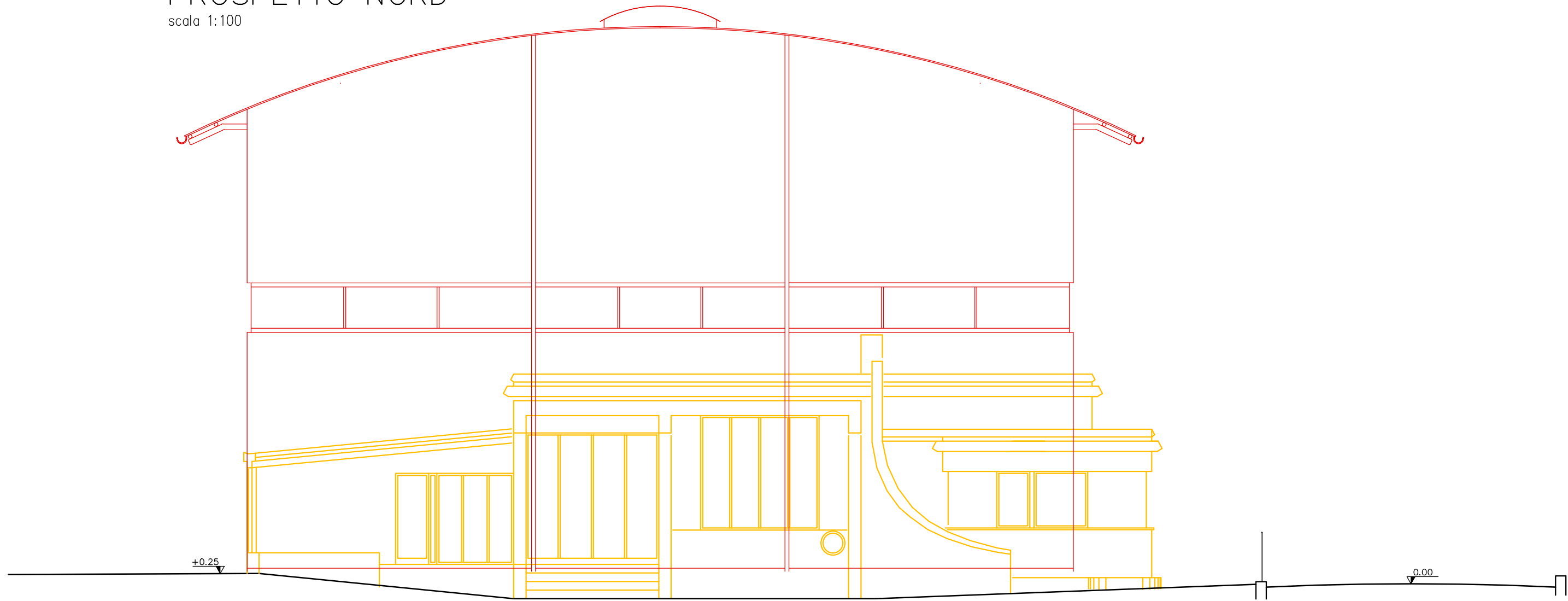

PROSPETTO OVEST
scala 1:100

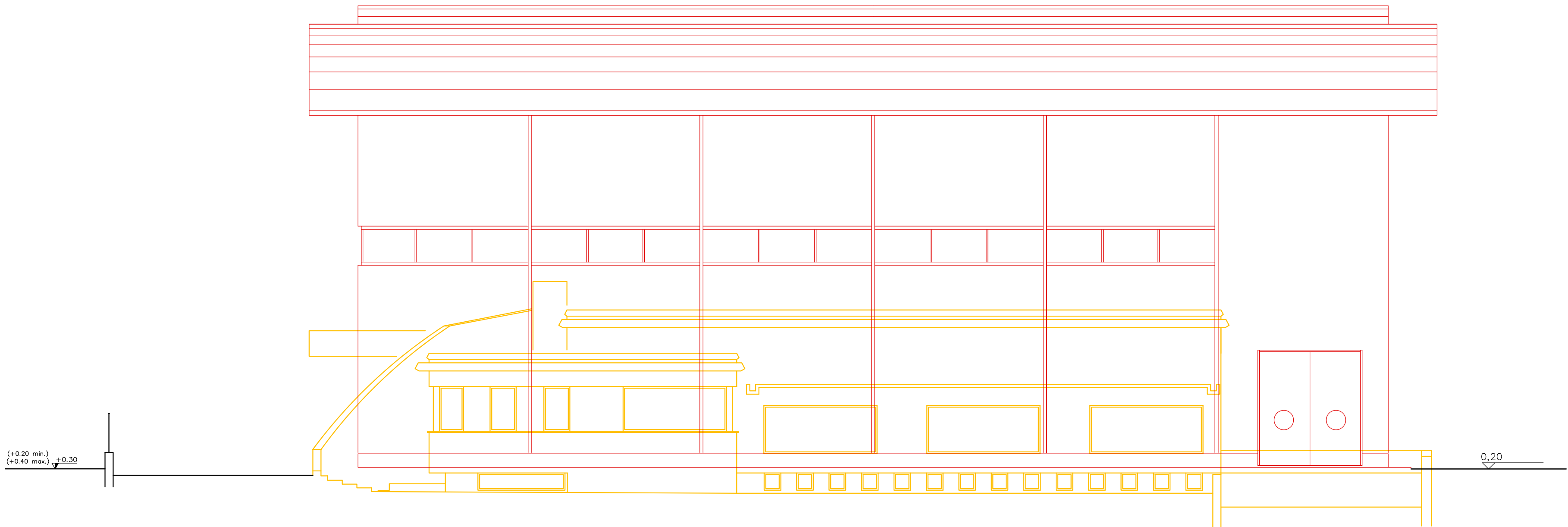

SEZIONE LONGITUDINALE
scala 1:100

