

Studio Ingegneria civile

Dott. Ing. Luigi De Poi

Piazza Duca D'Aosta n. 2
CONEGLIANO (TV)
C.F. DPE LOU 42826 L856Z
P.I. 00521540260
TEL. 0438 / 35514
FAX 0438 / 35514
E. mail: ingegnerluigidepoi@virgilio.it

Committente:

CANTINA di CONEGLIANO e VITTORIO VENETO s.a.c.
già Cantina Sociale Cooperativa di Vittorio Veneto

Opera:

RISTRUTTURAZIONE CON AMPLIAMENTO
art.2 L.R. 32/2013 (piano casa)
1° VARIANTE

al prog. di ristrutturazione ed ampliamento di fabbricato ad uso spumantifico (p.c. 232 15/11/12)

Tavola n. :

21/ca

Scala:

vedi grafici

Controllo:

Disegnato da:

Note:

Oggetto:

PAV. 1° SOLAIO
PAV. SOPPALCHI

Data:

14/11/2016

Data agg.:

25/11/2016

Autocad

Autocad (R) 2002, Ser. n° 700-5070841

PIANTA 1° SOLAIO 1:100

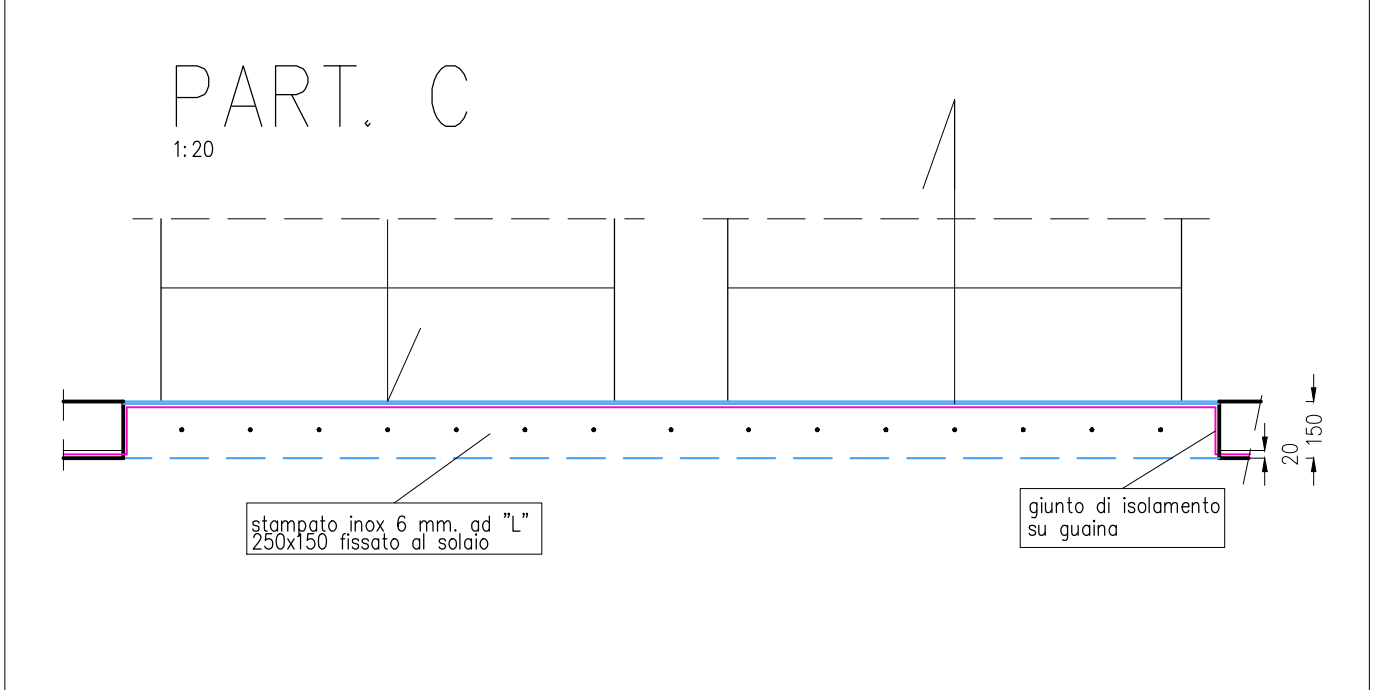
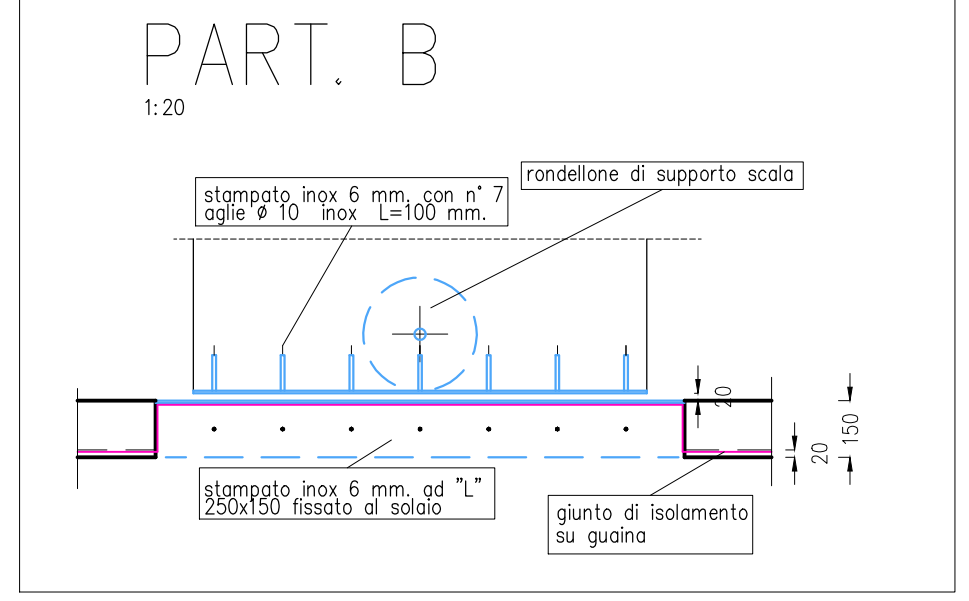
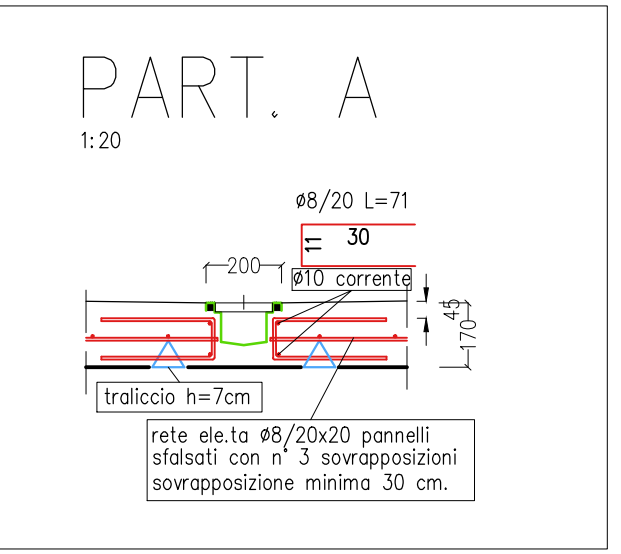
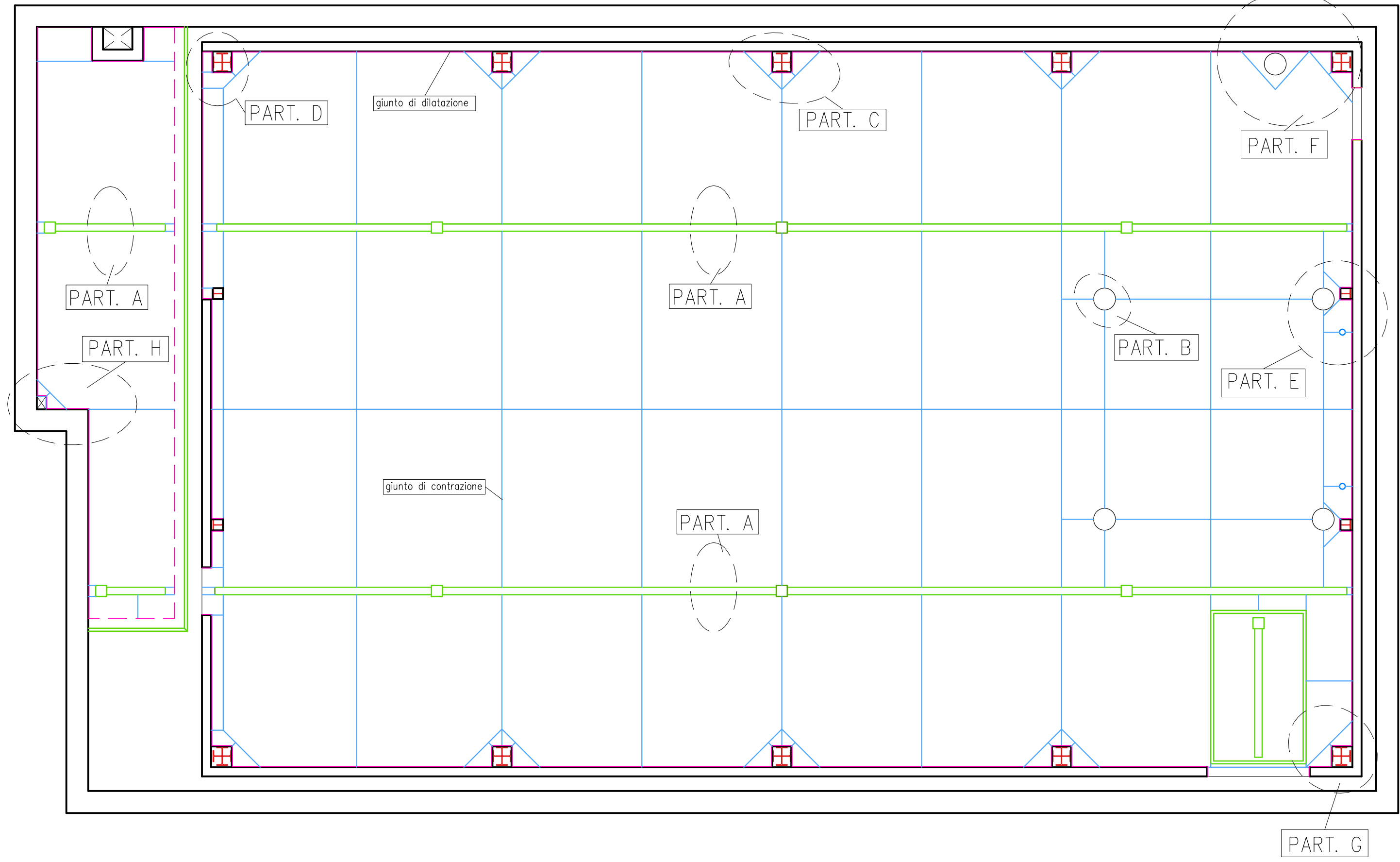

PIANTA SOPPALCO +831 1:50

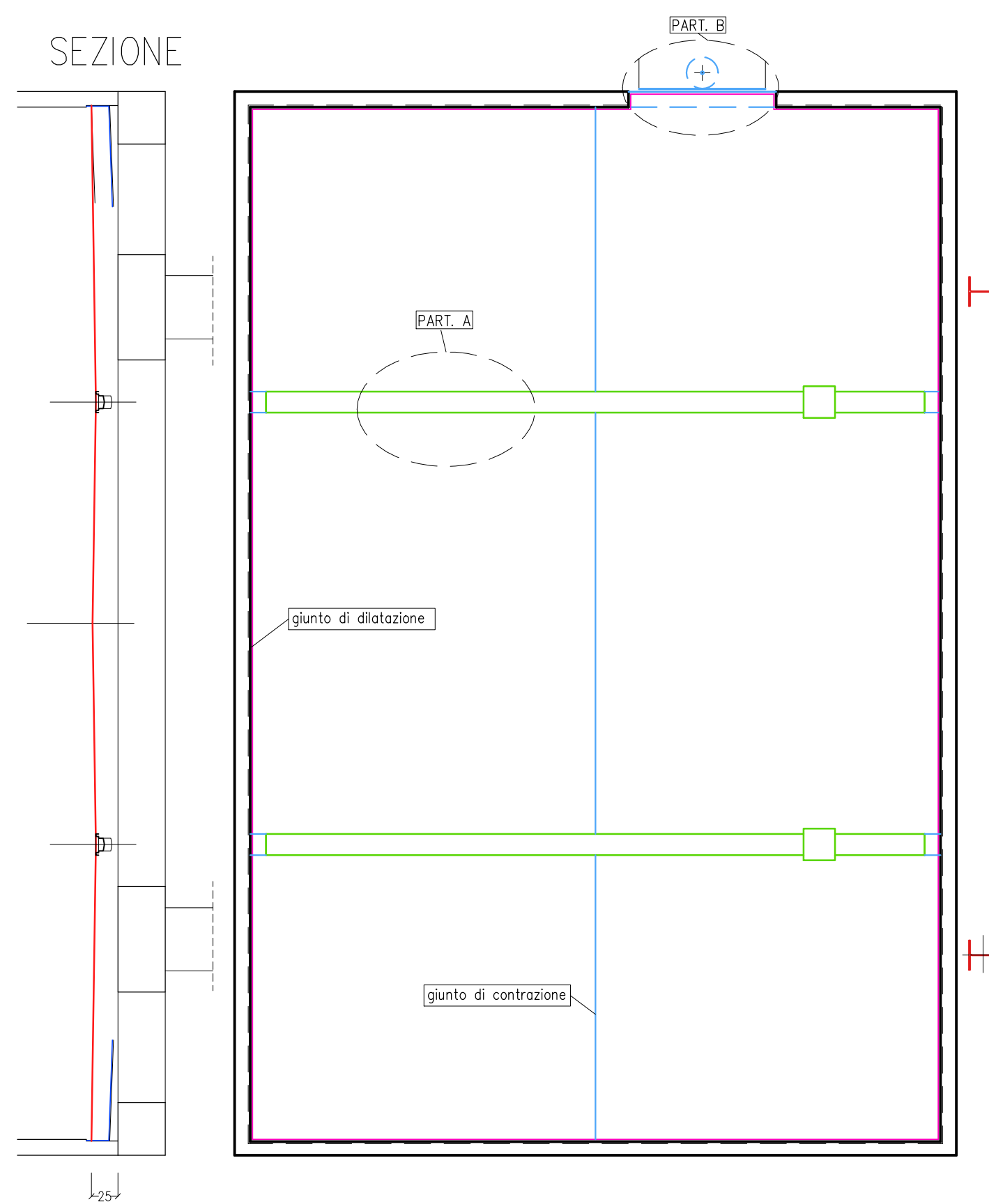

PIANTA SOPPALCO +459 1:50

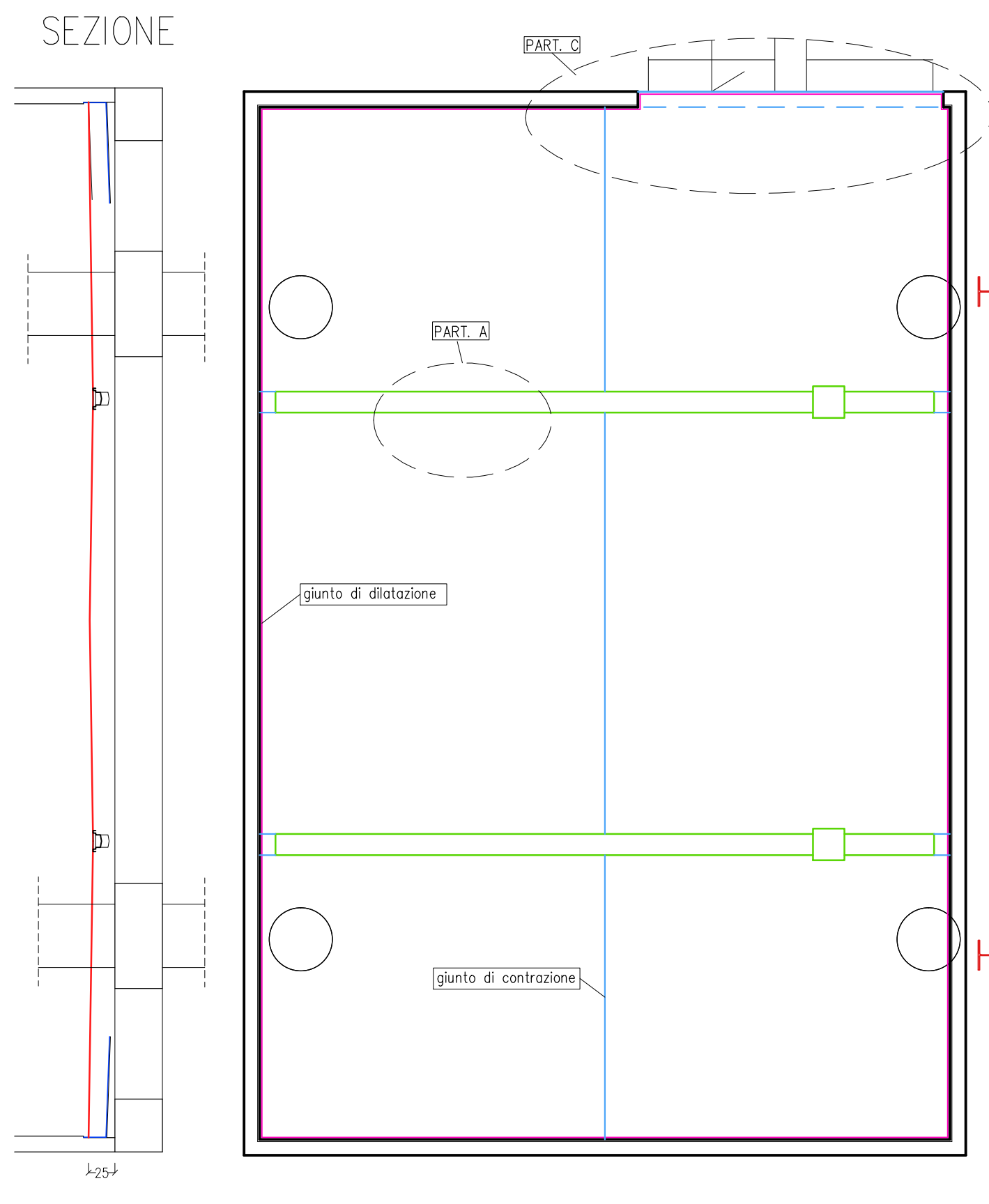

CARATTERISTICHE MATERIALE PER PAVIMENTAZIONE
calz.220 C25/30
slump 4
fibra in polipropilene 0,9 Kg/mc d'impasto
mix design da pavimentista

